ތިލަދުންމަތީ އުތުރުބުރީ ކެލާ ކައުންސިލްގެ އިދާރާ

ހއ. ކެލާ، ދިވެހިރާއްޖެ

2025

ވަނަ އަހަރުގެ ފުރަތަމަ 06 މަސްދުވަހު

ކައުންސިލުން ހިންގި ހަރަކާތްތަކުގެ

ތަފްސީލު ރިޕޯޓް

+960 6500027

www.kelaa.gov.mv

ފިހުރިސްތު

ކޮމިޝަނުގެ ރައީސްގެ ބަޔާން	3
1. ތަޢާރަފު	4
2. ކޮމިޝަނުގެ ތަޞައްވުރު	4
3. ކޮމިޝަނުގެ މިޝަން	4
4. [illegible]	5
5. [illegible]	6
6. [illegible]	9
7. 2025 [illegible]	14
8. [illegible]	17
9. [illegible] 06 [illegible]	15
10. 2025 [illegible]	16
11. [illegible]	17
12. [illegible]	22
13. ނިންމުން	24

ކައުންސިލްގެ ރައީސްގެ ބަޔާން

بسم الله الرحمن الرحيم

إِنَّ الْحَمْدَ لِلَّهِ نَحْمَدُهُ وَنَسْتَعِينُهُ وَنَسْتَغْفِرُهُ وَنَعُوذُ بِاللَّهِ مِنْ شُرُورِ أَنْفُسِنَا وَمِنْ سَيِّئَاتِ أَعْمَالِنَا
وَأَشْهَدُ أَنْ لَا إِلَهَ إِلَّا اللَّهُ وَحْدَهُ لَا شَرِيكَ لَهُ وَأَنَّ مُحَمَّدًا عَبْدُهُ وَرَسُولُهُ صلى الله عليه وسلم

ދިވެހިރާއްޖޭގެ އިދާރީ ދާއިރާތައް ލާމަރުކަޒީ އުޞޫލުން ހިންގުމުގެ ޤާނޫނު (7/2010) ގެ 108 ވަނަ މާއްދާގެ (ހ) ގެ ދަށުން ކައުންސިލްތަކުން [illegible] 2025 ވަނަ އަހަރުގެ ފުރަތަމަ 6 މަސްދުވަހުގެ [illegible] ކައުންސިލްގެ [illegible] ހުށަހަޅަމެވެ.

[illegible] 2024 ވަނަ އަހަރާއި 2025 ވަނަ އަހަރު [illegible]

[illegible]

[illegible]

[illegible]

سُبْحَانَ رَبِّكَ رَبِّ الْعِزَّةِ عَمَّا يَصِفُونَ وَسَلَامٌ عَلَى الْمُرْسَلِينَ وَالْحَمْدُ لِلَّهِ رَبِّ الْعَالَمِينَ

15 ޞަފަރު 1447

10 އޮގަސްޓު 2025

ޢަބްދުﷲ ނިޔާޒު
[illegible] ކައުންސިލްގެ ރައީސް

1. ތަޢާރަފު

ދިވެހިރާއްޖޭގެ އިދާރީ ދާއިރާތައް ލާމަރުކަޒީ އުޞޫލުން ހިންގުމުގެ ޤާނޫނު (ޤާނޫނު ނަންބަރު 7/2010) ގެ 109 ވަނަ މާއްދާގެ (ށ) ގައި ބަޔާންކޮށްފައިވާ ގޮތުގެ މަތިން 2025 ވަނަ އަހަރުގެ ފުރަތަމަ 6 މަސްދުވަހުގެ ރިޕޯޓް އެކުލަވާލެވިފައިވަނީ ކައުންސިލްގެ ހިންގުމާއި ބެހޭ ކަންކަމުގެ ތަފްޞީލް ހިމަނައިގެންނެވެ.

މިރިޕޯޓުގައި ކައުންސިލްގެ ތަސައްވަރާއި، ކައުންސިލްގެ މިޝަނާއި، ލަނޑުދަނޑިތައް ހިމެނިގެންވެއެވެ. މީގެއިތުރުން 2025 ވަނަ އަހަރުގެ ފުރަތަމަ 6 މަހުގެ ތެރޭގައި ކައުންސިލުން ހިންގާފައިވާ ކަންތައްތަކާއި ޕްރޮޖެކްޓްތަކުގެ ތަފްޞީލް، ކައުންސިލްގެ މާލީ ތަފްޞީލް، އަދި ކައުންސިލްގެ ... ކައުންސިލްގެ މާލީ ހިސާބު ހިމެނިގެންވެއެވެ.

2. ކައުންސިލްގެ ތަސައްވަރު

އުފާވެރި ފުރިހަމަ ރަށެއް

3. ކައުންސިލްގެ މިޝަން

[illegible]

4. [illegible]

[illegible] 213 [illegible] 4-SSS [illegible] 1-227 [illegible]

2025 [illegible] 2471 [illegible] 1151 [illegible] 1320 [illegible] 1 [illegible] 10 [illegible] 01 [illegible] 30 [illegible] 24 [illegible] 14 [illegible]

[illegible]

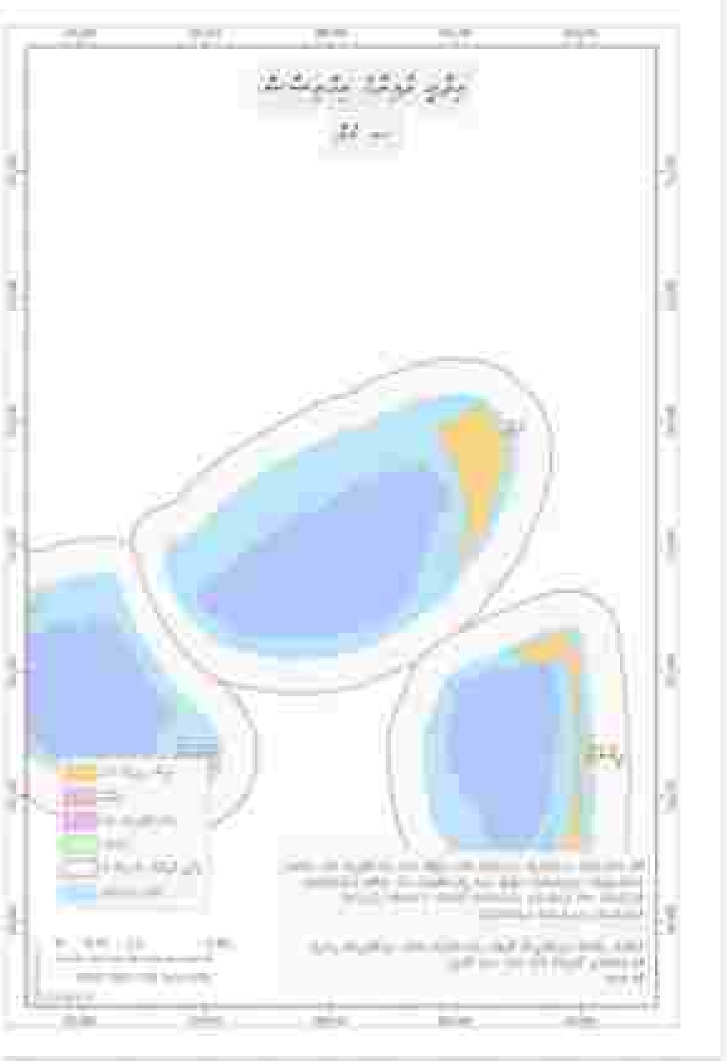

5. [illegible]

2025 [illegible]

#	[illegible]	[illegible] Q1	[illegible] Q2	[illegible]
0	0-01 - 2024 [illegible]	✓		100%
	0-02 - 2025 [illegible]	✓		100%
	0-03 – 2025 [illegible]	✓		100%
	0-04 - 2025 [illegible]	✓		100%
	0-08 - [illegible]	✓	✓	100%
2	2-2 [illegible]			
	2-2-2 - [illegible]		✓	100%
	2-2-3 - [illegible]	✓		30%
3	3-1 [illegible]			
	3-1-2 [illegible]	✓	✓	100%
	3-3 [illegible]			
	3-3-2 - [illegible]		✓	100%
4	4-2 [illegible]			
	4-2-4 - [illegible]	✓	✓	100%
5	5-1 [illegible]			
	5-1-1 - [illegible] ([illegible]) [illegible]	✓	✓	100%
	5-2 [illegible]			
	5-3-3 - [illegible]		✓	50%

			6-2 [illegible]	6
50%	✓		6-2-1 - [illegible]	
100%		✓	6-2-2 - [illegible]	
			6-3 [illegible]	
100%		✓	6-3-1 - [illegible]	
100%		✓	6-3-2 - [illegible]	
			7-1 [illegible]	7
100%	✓		7-1-2 - [illegible]	
100%		✓	7-2-1 - [illegible]	
			7-3 [illegible]	
100%	✓		7-3-1 - [illegible]	
100%	✓	✓	7-3-2 - [illegible]	
			8-1 [illegible]	8
100%	✓	✓	8-1-2 - [illegible]	
			9-2 [illegible]	9
0%	✓	✓	9-2-3 - [illegible]	
0%	✓	✓	9-2-5 - [illegible]	
			9-3 [illegible]	
100%		✓	9-3-1 [illegible]	
100%	✓		9-3-2 [illegible]	
			10-1 [illegible]	10
100%	✓		10-1-2 [illegible]	
			10-2 [illegible]	
100%	✓		10-2-1 [illegible]	
100%	✓		10-2-4 [illegible]	

			11-1 [illegible]	11
100%	✓		11-1-1 - [illegible]	
			11-2 [illegible]	
100%		✓	11-2-1 - [illegible]	
100%		✓	11-2-2 - [illegible]	
100%		✓	11-2-3 [illegible]	
			12-2 [illegible]	12
100%		✓	12-2-1 - [illegible]	
100%		✓	12-2-2 - [illegible]	
			13-1 [illegible]	13
100%	✓		13-1-2 - [illegible]	
			13-2 [illegible]	
100%	✓	✓	13-2-1 - [illegible]	
			13-3 [illegible]	
100%		✓	13-3-2 [illegible]	
			14-1 [illegible]	14
50%	✓		14-1-2 - [illegible]	
			15-2 [illegible]	15
100%	✓		15-2-1 - [illegible]	
			16-1 [illegible]	16
25%		✓	16-1-5 - [illegible]	
0%		✓	16-1-6 - [illegible]	
			17-1 [illegible]	17
100%	✓		17-1-2 - [illegible]	
			17-3 [illegible]	
100%		✓	17-3-1 - [illegible]	

				18-2 [illegible]	18
100%	✓			18-2-2 - [illegible]	
				19-1 [illegible]	19
0%	✓			19-1-3 - [illegible]	
				21-1 [illegible]	21
100%	✓			21-1-1 - [illegible]	
				21-2 [illegible]	
100%		✓		21-2-2 - [illegible]	
100%	✓			21-2-3 - [illegible]	

6. [illegible]

	[illegible]
	[illegible] 09 [illegible] 2025 [illegible] 2025 [illegible]
	[illegible] 05 [illegible]

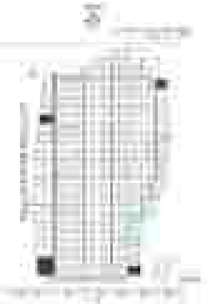	[illegible]
	[illegible]
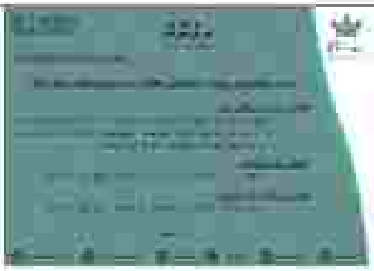	[illegible]
	[illegible] 12 [illegible] 01 [illegible]
	[illegible] 2 [illegible] 1 [illegible]
	[illegible]

1446 [illegible] 15 [illegible] 2025 [illegible]	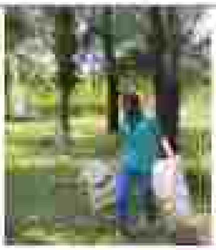
1446 [illegible] 02 [illegible]	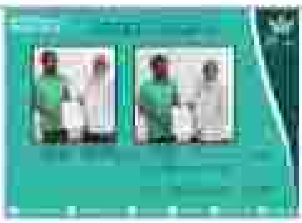
[illegible] (B) [illegible] 31 [illegible] 2025 [illegible]	
[illegible] 23 [illegible] 2025 [illegible]	
2024 [illegible] 2025 [illegible] 23 [illegible] 2024 [illegible]	
25 [illegible] 2025 [illegible]	

26 ފެބްރުއަރީ 2025 ވަނަ ދުވަހު [illegible]	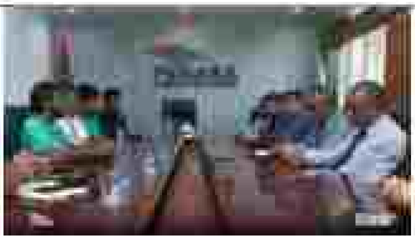
26 ފެބްރުއަރީ 2025 ވަނަ ދުވަހު [illegible]	
[illegible] 27 ފެބްރުއަރީ 2025 [illegible]	
[illegible] 1446 – 2025 މާރިޗް 03 ން 05 ށް [illegible] 25 [illegible] 05 މާރިޗް 2025 [illegible]	
1446 ވަނަ އަހަރުގެ [illegible]	

	[illegible] 1446 [illegible]
	[illegible] 06 [illegible] 2025 [illegible]
	[illegible] 1446 [illegible] 02 [illegible]
	[illegible] 2025 [illegible] 2025 [illegible] 17 [illegible] 20 [illegible]
	[illegible] 2025 [illegible] 19 [illegible] 2025 [illegible]
	1446 [illegible]

	1446 [illegible]
	[illegible] 17 [illegible] 03 [illegible]
	[illegible] 14 [illegible] 2025 [illegible]
	[illegible] 2025 [illegible] 30 [illegible]
	[illegible] 30 [illegible]
	1446 [illegible]

[illegible]	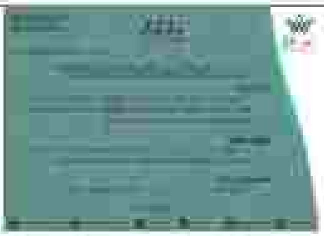
2025 [illegible] 26 [illegible] 2025 [illegible]	
[illegible] 24 [illegible] 2025 [illegible] 02 [illegible]	
[illegible] 2025 [illegible]	
[illegible]	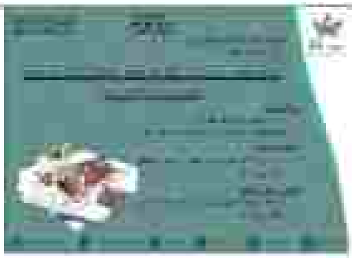

	[illegible] 10 [illegible] 2025 [illegible]
	[illegible] 2025" [illegible] 2025 [illegible] 18 [illegible] 21 [illegible]
	[illegible] 03 [illegible]
	[illegible]
	1446 [illegible]
	1446 [illegible]
	[illegible] 2025 [illegible] 18 [illegible]

	ތަރުބިއްޔަތުގެ ޕްރޮގްރާމް ބާއްވާ ގޮތުން ވާރުތަ ދެއްވި ގޮތް ވާނެ 17 ޖޫން 2025 ގައި ... ގެ ... އިވެންޓް ... ގެ ... ކައުންސިލުގެ ...
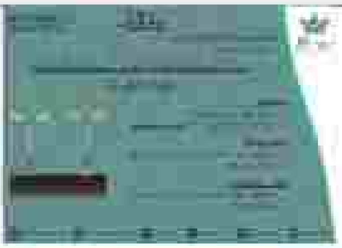	... ބޭއްވުމުގެ ... ގެ ... ކަމުގެ ... 18 ޖޫން 2025 ގައި ... ...
	... 2025" ... ކައުންސިލް ...

7- 2025 ވަނަ އަހަރުގެ ޖޫން މަހުގެ ނިޔަލަށް ހިންގުމަށް ރާވައިފައިވާ ހަރަކާތްތަކުގެ ތެރެއިން ކުރިއަށް ގެންދެވިފައިނުވާ ހަރަކާތްތައް

1. ... ...
2. ... ...
3. ... ...
4. ... ...

8- ކައުންސިލުން އަމާޒުކުރި ލަނޑުދަނޑި ހާސިލު ކުރުމަށް ހަރަކާތްތެރިވި ގޮތް

- ... ...
- ... ...
- ކައުންސިލުގެ 100% ... ...

9. ކައުންސިލްގެ ފުރަތަމަ 06 މަސްދުވަހުގެ މާލީ ރިޕޯޓްތައް

1. ޖުމްލަ ހޯދުނު ބަޖެޓާއި ހަރަދުކުރި ގޮތުގެ (J-GOM) ބަޖެޓު ރިޕޯޓް

2025 ގެ ބަޖެޓުގައި ބާކީ ހުރި ފައިސާ	2025 ވަނަ އަހަރުގެ ފުރަތަމަ 6 މަސް ހަރަދު ކުރެވުނު	2025 ވަނަ އަހަރުގެ ފާސްވި ބަޖެޓު		ބަޖެޓުގެ ތަފްސީލު
5,779,471.88	3,192,262.97	511,122.22		ރިކަރަންޓް ހަރަދު
642,096.05	91,903.95	10,456.60		ކެޕިޓަލް ހަރަދު
6,421,567.93	**3,284,166.92**	**521,578.82**	ޖުމްލަ:	
3,855,832.99	2,752,945.35	440,448.44		މުވައްޒަފުންނަށް ދޭ މުސާރަ އަދި ޢިނާޔަތް
121,630.59	95,404.41	16,071.67		ޕެންޝަނާއި، ރިޓަޔަރމަންޓް ބެނެފިޓާއި، މުވައްޒަފުންނަށް ދޭ އެހެނިހެން ޚިދުމަތްތަކުގެ ޚަރަދު
200,556.10	87,443.90	9,138.00		ދަތުރުފަތުރުގެ ޚަރަދު
290,085.00	102,915.00	8,819.36		އޮފީސް ހިންގުމުގެ ބޭނުމަށް ގަންނަ ތަކެތި
904,931.79	101,999.34	16,536.75		އޮފީސް ހިންގުމުގެ ބޭނުމަށް ހޯދާ ޚިދުމަތްތަކުގެ ޚަރަދު
–	–	–		ތަމްރީނު ހިންގުމުގެ ބޭނުމަށް ގަންނަ ތަކެތި
120,000.00	–	–		ތަމްރީނު ހިންގުމުގެ ޚަރަދު
236,435.41	51,554.97	20,108.00		މަރާމާތު ކުރުމާއި ބެލެހެއްޓުމުގެ ޚަރަދު
–	–	–		މާލީ ހިންގުމުގެ ޚަރަދު
–	–	–		ސަބްސިޑީ، ގްރާންޓާއި އެހީ
50,000.00	–	–		ވޭތުވެދިޔަ އަހަރުތަކުގެ ދައުލަތުގެ ޚަރަދު
5,779,471.88	**3,192,262.97**	**511,122.22**	ޖުމްލަ:	
–	–	–		ވަގުތީ މުވައްޒަފުންގެ އެކިއެކި ޚަރަދު
–	–	–		ބިލްޑިންގްސް
200,000.00	–	–		އިންފްރާސްޓްރަކްޗަރ ތަރައްޤީ ކުރުމުގެ ޚަރަދު
442,096.05	91,903.95	10,456.60		އޮފީސް ހިންގުމުގެ ބޭނުމަށް ގަންނަ މެޝިނަރީ އާއި ތަކެތި ގަތުމުގެ ޚަރަދު
–	–	–		ޕްލާންޓް އާއި މެޝިނަރީ ގަތުމުގެ ޚަރަދު
–	–	–		ރޯޑް އަދި ޓްރާންސްޕޯޓް ތަކެތި ގަތުމުގެ ޚަރަދު
–	–	–		މާލީ ހިންގުމުގެ ކެޕިޓަލް
–	–	–		މާލީ އެސެޓް
642,096.05	**91,903.95**	**10,456.60**	ޖުމްލަ:	

2. [illegible] (J-LCL) [illegible]

[illegible]	2025 ވަނަ [illegible]	2025 ވަނަ [illegible]	2025 [illegible]
[illegible]	321,398.61	1,647,108.94	3,467,598.73
[illegible]	–	68,959.59	1,917,150.35
ޖުމްލަ:	**321,398.61**	**1,716,068.53**	**5,384,749.08**
[illegible]	–	15,838.00	34,162.00
[illegible]	–	–	–
[illegible]	–	–	100,000.00
[illegible]	–	–	10,000.00
[illegible]	304,258.61	1,063,301.38	1,533,406.29
[illegible]	–	–	–
[illegible]	–	–	20,000.00
[illegible]	17,140.00	363,829.30	1,557,170.70
[illegible]	–	–	–
[illegible]	–	203,532.26	88,467.74
[illegible]	–	808.00	124,392.00
ޖުމްލަ:	**321,398.61**	**1,647,108.94**	**3,467,598.73**
[illegible]	–	–	–
[illegible]	–	–	–
[illegible]	–	–	320,000.00
[illegible]	–	68,959.59	1,051,040.41
[illegible]	–	–	–
[illegible]	–	–	546,109.94
[illegible]	–	–	–
[illegible]	–	–	–
ޖުމްލަ:	**0.00**	**68,959.59**	**1,917,150.35**

3. ލޯކަލް ކައުންސިލް ޓްރާންސްފަރ ފަންޑު (L-CTPF) ބަޖެޓު ހިސާބު

2025 ގެ ބަޖެޓުގައި ބާކީ ހުރި ފައިސާ	2025 ވަނަ އަހަރުގެ ފުރަތަމަ 6 މަހު ހިނގި ޚަރަދު	2025 ވަނަ އަހަރުގެ ފާސްކުރި ބަޖެޓު	ބަޖެޓު ތަފްސީލު
1,893,310.20	–	–	ރިކަރަންޓް ޚަރަދު
4,005,439.96	133,560.04	2,221.74	ކެޕިޓަލް ޚަރަދު
5,898,750.16	**133,560.04**	**2,221.74**	**ޖުމުލަ:**
1,297,117.60	–	–	މުވައްޒަފުންނަށް ދޭ ޚަރަދު
33,192.60	–	–	ޕެންޝަން، ޑޭލީ އެލަވަންސް ފަދަ ޚަރަދު
–	–	–	ދަތުރުފަތުރުގެ ޚަރަދު
5,000.00	–	–	އޮފީސް ހިންގުމަށް ބޭނުންވާ ތަކެތި
504,000.00	–	–	އޮފީސް ހިންގުމުގެ ޚިދުމަތްތަކުގެ ޚަރަދު
2,000.00	–	–	މަރާމާތުގެ ޚަރަދު
–	–	–	ތަމްރީނުގެ ޚަރަދު
2,000.00	–	–	މާލީ ހިލޭ އެހީ ޚަރަދު
–	–	–	ލޯނު ޚަރަދު
–	–	–	ސަބްސިޑީ
50,000.00	–	–	އެހެނިހެން ޚަރަދު
1,893,310.20	**0.00**	**0.00**	**ޖުމުލަ:**
4,001,439.96	133,560.04	2,221.74	ކެޕިޓަލް ޚަރަދު
–	–	–	އިންވެސްޓްމަންޓް
–	–	–	ޕްރޮޖެކްޓް ޚަރަދު
4,000.00	–	–	އޮފީސް ހިންގުމަށް ބޭނުންވާ ތަކެތި
–	–	–	ތަރައްޤީކުރުމުގެ ޚަރަދު
–	–	–	އިމާރާތް ބިނާކުރުމުގެ ޚަރަދު
–	–	–	ލޯނު ދައްކާ ފައިސާ
–	–	–	ލޯނު ދޫކުރުން
4,005,439.96	**133,560.04**	**2,221.74**	**ޖުމުލަ:**

-10 2025 [illegible]

	[illegible]	[illegible]	
		Q3	Q4	
0-05	2025 [illegible] 06 [illegible]	✓		-
0-06	[illegible]	✓		-
0-07	2026 [illegible]	✓		-
0-08	[illegible]	✓	✓	-
3-1 [illegible]				
3-1-2	[illegible]	✓		5,000
4-3 [illegible]				
4-3-2	[illegible]	✓		50,000
5-1 [illegible]				
5-1-1	[illegible]		✓	
5-3 [illegible]				
5-3-3	[illegible]	✓		50,000
7-1 [illegible]				
7-1-1	[illegible]		✓	600,000
7-4 [illegible]				
7-4-3	[illegible]	✓		-
8-1 [illegible]				
8-1-2	[illegible]	✓	✓	-
8-2 [illegible]				
8-2-4	[illegible]		✓	2,000
9-1 [illegible]				
9-1-1	[illegible]		✓	30,000
9-2 [illegible]				
9-2-1	[illegible]		✓	300,000

15,000		✓	[illegible]	9-2-4
30,000	✓		[illegible]	9-2-5
10-1 [illegible]				
-	✓		[illegible]	10-1-1
11-1 [illegible]				
-	✓	✓	[illegible]	11-1-1
12-1 [illegible]				
2,000		✓	[illegible]	12-1-2
13-2 [illegible]				
-	✓	✓	[illegible]	13-2-1
19-1 [illegible]				
-	✓		[illegible]	19-1-2
20,000		✓	[illegible]	19-1-4
21-1 [illegible]				
5,000	✓	✓	[illegible]	21-1-1
85,000	✓	✓	[illegible]	21-1-2

11. [illegible]

[illegible] 25 [illegible]

[illegible] 11 [illegible]

ބައްދަލުވުމުގެ ނަންބަރު	ބައިވެރިވި މެންބަރުން	ކައުންސިލުގެ ނިންމުންތައް
		ކައުންސިލުގެ ހަފްތާގެ ޢާންމު ބައްދަލުވުންތައް
ޢާންމު 4 - ބައްދަލުވުން 165 (08 ޖަނަވަރީ 2025)	5	1. ކައުންސިލުގެ [illegible] 12 ޖަނަވަރީ 2025 ވީއެން [illegible] 15 ދުވަހުގެ [illegible] ނިންމުނެވެ. 2. [illegible] ނިންމުނެވެ. 3. ކައުންސިލުގެ 2025 ވަނަ އަހަރުގެ [illegible] 28,364,448.25 [illegible] ނިންމުނެވެ. 4. ކައުންސިލުގެ 2024 ވަނަ އަހަރުގެ [illegible] ފާސްކުރުމަށް ނިންމުނެވެ. 5. [illegible] ފާސްކުރުމަށް ނިންމުނެވެ. 6. [illegible] 02 ވަނަ [illegible] ފާސްކުރުމަށް ނިންމުނެވެ.
ޢާންމު 4 - ބައްދަލުވުން 166 (15 ޖަނަވަރީ 2025)	3	1. [illegible] ނިންމުނެވެ. 2. 1446 ވަނަ އަހަރުގެ [illegible] 16000/- [illegible] ނިންމުނެވެ.
ޢާންމު 4 - ބައްދަލުވުން 167 22 ޖަނަވަރީ 2025	4	1. ކައުންސިލުގެ [illegible] 2025 [illegible] 03 ވަނަ [illegible] ނިންމުނެވެ. 2. [illegible] 100 [illegible] ނިންމުނެވެ.
ޢާންމު 4 - ބައްދަލުވުން 168 29 ޖަނަވަރީ 2025	2	[illegible]
ޢާންމު 4 - ބައްދަލުވުން 169 09 ފެބްރުއަރީ 2025	3	1. 2025 ވަނަ އަހަރުގެ [illegible] ނިންމުނެވެ. 2. [illegible] B/2025/6-249/249 [illegible] 5 [illegible] ނިންމުނެވެ. 3. [illegible] ފާސްކުރުމަށް ނިންމުނެވެ.

ދައުރު 4 – ބައްދަލުވުން 170 19 ފެބްރުއަރީ 2025	5	1. 1446 ވަނަ އަހަރުގެ ކީރިތި ޤުރްއާން ކިޔެވުމުގެ މުބާރާތުގެ 1 ވަނަ ހޯދާ ފަރާތަށް -/2000 (ދެހާސް ރުފިޔާ)، 2 ވަނަ ހޯދާ ފަރާތަށް -/1500 (އެއްހާސް ފަސްސަތޭކަ ރުފިޔާ)، 3 ވަނަ ހޯދާ ފަރާތަށް -/1000 (އެއްހާސް ރުފިޔާ)ގެ ވަނަވަރު ދިނުމަށް ނިންމުނު. 2. ... 1 ވަނަ ހޯދާ ފަރާތަށް -/2000 (ދެހާސް ރުފިޔާ)، 2 ވަނަ ހޯދާ ފަރާތަށް -/1500 (އެއްހާސް ފަސްސަތޭކަ ރުފިޔާ)، 3 ވަނަ ހޯދާ ފަރާތަށް -/1000 (އެއްހާސް ރުފިޔާ)ގެ ވަނަވަރު ދިނުމަށް ނިންމުނު. 3. ... ނިންމުނު. 4. ... ނިންމުނު.
ދައުރު 4 – ބައްދަލުވުން 171 12 މާރިޗު 2025	2	ކޯރަމް ހަމަނުވުމުގެ ސަބަބުން ނުބޭއްވުނު
ދައުރު 4 – ބައްދަލުވުން 172 19 މާރިޗު 2025	2	ކޯރަމް ހަމަނުވުމުގެ ސަބަބުން ނުބޭއްވުނު
ދައުރު 4 – ބައްދަލުވުން 173 06 އޭޕްރީލް 2025	1	ކޯރަމް ހަމަނުވުމުގެ ސަބަބުން ނުބޭއްވުނު
ދައުރު 4 – ބައްދަލުވުން 174 10 އޭޕްރީލް 2025	3	1. ... ނިންމުނު. 2. ... ނިންމުނު.
ދައުރު 4 – ބައްދަލުވުން 175 17 އޭޕްރީލް 2025	2	ކޯރަމް ހަމަނުވުމުގެ ސަބަބުން ނުބޭއްވުނު
ދައުރު 4 – ބައްދަލުވުން 176 20 އޭޕްރީލް 2025	2	ކޯރަމް ހަމަނުވުމުގެ ސަބަބުން ނުބޭއްވުނު

1. [illegible] 2. [illegible] 3. [illegible] 4. [illegible] 5. [illegible]	4	ދައުރު 4 – ބައްދަލުވުން 177 24 [illegible] 2025
[illegible]	2	ދައުރު 4 – ބައްދަލުވުން 178 04 [illegible] 2025
1. [illegible] 2025 [illegible] 24 [illegible] 26 [illegible] 2. [illegible] 2025/1287/BC/002 [illegible] 3. [illegible] 4. [illegible] 10 [illegible] 2025 [illegible] 14 [illegible] 2025 [illegible]	4	ދައުރު 4 – ބައްދަލުވުން 179 3 [illegible] 2025
[illegible]	2	ދައުރު 4 – ބައްދަލުވުން 180 14 [illegible] 2025
[illegible]	3	ދައުރު 4 – ބައްދަލުވުން 181 18 [illegible] 2025

ދައުރު 4 - ބައްދަލުވުން 182 24 މޭ 2025	0	ކޯރަމް ހަމަނުވުމުން ބައްދަލުވުން ނުބޭއްވުނު
ދައުރު 4 - ބައްދަލުވުން 183 29 މޭ 2025	2	ކޯރަމް ހަމަނުވުމުން ބައްދަލުވުން ނުބޭއްވުނު
ދައުރު 4 - ބައްދަލުވުން 184 15 ޖޫން 2025	5	1. [illegible] 2. [illegible] 3. [illegible] 4. [illegible] 5. [illegible] 6. [illegible] 7. [illegible] CIV-ABC-20255 [illegible] 8. [illegible]

1. [illegible]	3	[illegible] 4 – [illegible] 185 23 [illegible] 2025
1. [illegible]	3	[illegible] 4 – [illegible] 186 30 [illegible] 2025
[illegible]		
1. [illegible]	4	[illegible] 4 – [illegible] 21 19 [illegible] 2025
1. [illegible] 24 [illegible] 27 [illegible]	3	[illegible] 4 – [illegible] 22 20 [illegible] 2025
1. [illegible]	4	[illegible] 4 – [illegible] 23 08 [illegible] 2025
1. [illegible] (OTHR)249-B/249/2025/8 [illegible] 42 [illegible]	3	[illegible] 4 – [illegible] 24 22 [illegible] 2025
[illegible]	2	[illegible] 4 – [illegible] 25 28 [illegible] 2025

ދައުރު 4 – ގެ ކޮމިޝަން ބައްދަލުވުން 26 01 ޖޫން 2025	3	1- ޓްރޭނިންގއާއި ޑިވެލޮޕްމަންޓް ސަރވިސްތަކުގައި ކަނޑައަޅާފައިވާ މުސާރަ ... ސިވިލް ސަރވިސްގެ ވަޒީފާތަކުގައި ... ބަދަލުތައް ގެނައުމުގެ ގޮތުން ... ނިންމުންތައް ނިންމާފައި. 2- 1446 ވަނަ އަހަރުގެ އަޟްޙާ ޢީދު ފާހަގަކުރުމުގެ ގޮތުން ... ސިވިލް ސަރވިސްގެ މުވައްޒަފުންނަށް ... ކުރުމަށް ނިންމާފައި. 3- ސަރކިއުލަރ ނަންބަރު A3-C/2013/17 އާއި 2014 ވަނަ އަހަރު ... 30 ގެ ... ސިވިލް ސަރވިސްގެ ... ސަރކިއުލަރ / ... ކުރުމަށް ނިންމާފައި.
ދައުރު 4 – ގެ ކޮމިޝަން ބައްދަލުވުން 27 04 ޖޫން 2025	4	1- 1446 ވަނަ އަހަރުގެ އަޟްޙާ ޢީދު ބަންދުގެ ... ކޮމިޝަނުން ...
ދައުރު 4 – ގެ ކޮމިޝަން ބައްދަލުވުން 28 30 ޖޫން 2025	3	1- ... ސަރކިއުލަރ ނަންބަރު -30 CD2/CIR/2025/9 އާއި ... ސިވިލް ސަރވިސްގެ ... ނިންމާފައި. 2- 188-CSRS/249/2025/5 ... ނިންމާފައި.
ދައުރު 4 – ގެ ކޮމިޝަން ބައްދަލުވުން 29 29 ޖޫން 2025	3	1- ސިވިލް ސަރވިސްގެ 185 ވަނަ ... 3 ... ނިންމާފައި.

ކޮމިޝަނުގެ ސެކްރެޓޭރިއެޓް ބަޔާން

ނޫރާ

12. އިންވެސްޓްމަންޓް ބަލަހައްޓާ ކޮމިޓީ

❖ ކޮމިޓީ ހިންގާ އިޖުރާއަތު ގެންގުޅެމުންދާ ގޮތް:

ކޮމިޓީ ހިންގުމަށްޓަކައި ގަވާއިދެއް އެކުލަވާލެވިފައިވޭ. ކޮމިޓީ ހިންގާ އިޖުރާއަތު އެގަވާއިދުގައި ބަޔާންކޮށްފައިވާ ގޮތަށް ގެންގުޅެމުންދެއެވެ.

❖ ކޮމިޓީ ބައްދަލުވުންތައް

ބައްދަލުވުމުގެ ނަންބަރު	ބައިވެރިވި މެމްބަރުންގެ ޢަދަދު	ކޮމިޓީގެ ނިންމުންތައް
2025 ޖެނުއަރީ		
ކޮމިޓީގެ 177 ވަނަ ބައްދަލުވުން 07 ޖެނުއަރީ 2025	5	• އަމަލު ކޮމިޓީގެ 4 ވަނަ ބައްދަލުވުމާއި 176 ވަނަ ބައްދަލުވުމުގެ ޔައުމިއްޔާ ފާސްކުރެވުނު. • އަމަލު ކޮމިޓީއިން ދޭން ހުށަހަޅާ ފައިސާ އިންވެސްޓްކުރުމަށް ނިންމެވުނު.
ކޮމިޓީގެ 178 ވަނަ ބައްދަލުވުން 15 ޖެނުއަރީ 2025	5	• އަމަލު ކޮމިޓީގެ 4 ވަނަ ބައްދަލުވުމާއި 177 ވަނަ ބައްދަލުވުމުގެ ޔައުމިއްޔާ ފާސްކުރެވުނު. • އަމަލު ކޮމިޓީއިން ދޭން ހުށަހަޅާ ފައިސާ އިންވެސްޓްކުރުމަށް ކޮމިޓީގެ ބަޖެޓުން 10,700 (ދިހަހާސް ހަތްސަތޭކަ) ރުފިޔާ ހޭދަކުރުމަށް ނިންމެވުނު.
ކޮމިޓީގެ 179 ވަނަ ބައްދަލުވުން 20 ޖެނުއަރީ 2025	5	• އަމަލު ކޮމިޓީގެ 4 ވަނަ ބައްދަލުވުމާއި 178 ވަނަ ބައްދަލުވުމުގެ ޔައުމިއްޔާ ފާސްކުރެވުނު. • [illegible]
ކޮމިޓީގެ 180 ވަނަ ބައްދަލުވުން 28 ޖެނުއަރީ 2024	5	• އަމަލު ކޮމިޓީގެ 4 ވަނަ ބައްދަލުވުމާއި 179 ވަނަ ބައްދަލުވުމުގެ ޔައުމިއްޔާ ފާސްކުރެވުނު.
2025 ފެބްރުއަރީ		
ކޮމިޓީގެ 181 ވަނަ ބައްދަލުވުން 04 ފެބްރުއަރީ 2025	5	• އަމަލު ކޮމިޓީގެ 4 ވަނަ ބައްދަލުވުމާއި 180 ވަނަ ބައްދަލުވުމުގެ ޔައުމިއްޔާ ފާސްކުރެވުނު.

ފުރަތަމަ ދައުރުގެ ޖަލްސާ 182 ވަނަ ބައްދަލުވުން 10 ފެބްރުއަރީ 2025	5	• ކޮމިޓީގެ 4 ވަނަ ދައުރުގެ 181 ވަނަ ބައްދަލުވުމުގެ ޔައުމިއްޔާ ފާސްކުރެވުނެވެ.
ފުރަތަމަ ދައުރުގެ ޖަލްސާ 183 ވަނަ ބައްދަލުވުން 20 ފެބްރުއަރީ 2025	5	• ކޮމިޓީގެ 4 ވަނަ ދައުރުގެ 182 ވަނަ ބައްދަލުވުމުގެ ޔައުމިއްޔާ ފާސްކުރެވުނެވެ. • [illegible]
ފުރަތަމަ ދައުރުގެ ޖަލްސާ 184 ވަނަ ބައްދަލުވުން 25 ފެބްރުއަރީ 2025	5	• ކޮމިޓީގެ 4 ވަނަ ދައުރުގެ 183 ވަނަ ބައްދަލުވުމުގެ ޔައުމިއްޔާ ފާސްކުރެވުނެވެ.
މާރިޗު 2025		
ފުރަތަމަ ދައުރުގެ ޖަލްސާ 185 ވަނަ ބައްދަލުވުން 06 މާރިޗު 2025	5	• ކޮމިޓީގެ 4 ވަނަ ދައުރުގެ 184 ވަނަ ބައްދަލުވުމުގެ ޔައުމިއްޔާ ފާސްކުރެވުނެވެ. • [illegible]
ފުރަތަމަ ދައުރުގެ ޖަލްސާ 186 ވަނަ ބައްދަލުވުން 11 މާރިޗު 2025	5	• ކޮމިޓީގެ 4 ވަނަ ދައުރުގެ 185 ވަނަ ބައްދަލުވުމުގެ ޔައުމިއްޔާ ފާސްކުރެވުނެވެ.
ފުރަތަމަ ދައުރުގެ ޖަލްސާ 187 ވަނަ ބައްދަލުވުން 13 މާރިޗު 2025	5	• ކޮމިޓީގެ 4 ވަނަ ދައުރުގެ 186 ވަނަ ބައްދަލުވުމުގެ ޔައުމިއްޔާ ފާސްކުރެވުނެވެ.
ފުރަތަމަ ދައުރުގެ ޖަލްސާ 188 ވަނަ ބައްދަލުވުން 18 މާރިޗު 2024	5	• ކޮމިޓީގެ 4 ވަނަ ދައުރުގެ 187 ވަނަ ބައްދަލުވުމުގެ ޔައުމިއްޔާ ފާސްކުރެވުނެވެ.

2025 ޖަނަވަރީ		
ކޮމިޝަނުގެ 4 ވަނަ ދައުރުގެ 189 ވަނަ ޖަލްސާ 08 ޖަނަވަރީ 2025	5	• [illegible] 4 ވަނަ ދައުރުގެ 188 ވަނަ ޖަލްސާގެ ޔައުމިއްޔާ ފާސްކުރެވުނެވެ.
ކޮމިޝަނުގެ 4 ވަނަ ދައުރުގެ 190 ވަނަ ޖަލްސާ 13 ޖަނަވަރީ 2025	5	• [illegible] 4 ވަނަ ދައުރުގެ 189 ވަނަ ޖަލްސާގެ ޔައުމިއްޔާ ފާސްކުރެވުނެވެ. • [illegible] 41103/- [illegible]
ކޮމިޝަނުގެ 4 ވަނަ ދައުރުގެ 191 ވަނަ ޖަލްސާ 15 ޖަނަވަރީ 2025	5	• [illegible] 4 ވަނަ ދައުރުގެ 190 ވަނަ ޖަލްސާގެ ޔައުމިއްޔާ ފާސްކުރެވުނެވެ. • [illegible]
ކޮމިޝަނުގެ 4 ވަނަ ދައުރުގެ 192 ވަނަ ޖަލްސާ 23 ޖަނަވަރީ 2024	5	• [illegible] 4 ވަނަ ދައުރުގެ 191 ވަނަ ޖަލްސާގެ ޔައުމިއްޔާ ފާސްކުރެވުނެވެ. • [illegible] 50,000/- [illegible]
2025 ފެބް		
ކޮމިޝަނުގެ 4 ވަނަ ދައުރުގެ 193 ވަނަ ޖަލްސާ 06 ފެބް 2025	5	• [illegible] 4 ވަނަ ދައުރުގެ 192 ވަނަ ޖަލްސާގެ ޔައުމިއްޔާ ފާސްކުރެވުނެވެ. • 1446 [illegible]
ކޮމިޝަނުގެ 4 ވަނަ ދައުރުގެ 194 ވަނަ ޖަލްސާ 07 ފެބް 2025	5	• [illegible] 4 ވަނަ ދައުރުގެ 193 ވަނަ ޖަލްސާގެ ޔައުމިއްޔާ ފާސްކުރެވުނެވެ. • 1446 [illegible] 27,875/- [illegible]

ހަތަރު ވަނަ ދައުރުގެ 195 ވަނަ ބައްދަލުވުން 15 މޭ 2025	5	• އިދާރީ ކޮމިޓީގެ 4 ވަނަ ދައުރުގެ 194 ވަނަ އާންމު ބައްދަލުވުމުގެ ޔައުމިއްޔާ ފާސްކުރުން.
ހަތަރު ވަނަ ދައުރުގެ 196 ވަނަ ބައްދަލުވުން 18 މޭ 2025	5	• އިދާރީ ކޮމިޓީގެ 4 ވަނަ ދައުރުގެ 195 ވަނަ އާންމު ބައްދަލުވުމުގެ ޔައުމިއްޔާ ފާސްކުރުން.
ޖޫން 2025		
ހަތަރު ވަނަ ދައުރުގެ 197 ވަނަ ބައްދަލުވުން 03 ޖޫން 2025	5	• އިދާރީ ކޮމިޓީގެ 4 ވަނަ ދައުރުގެ 196 ވަނަ އާންމު ބައްދަލުވުމުގެ ޔައުމިއްޔާ ފާސްކުރުން. • [illegible]
ހަތަރު ވަނަ ދައުރުގެ 198 ވަނަ ބައްދަލުވުން 15 ޖޫން 2025	5	• އިދާރީ ކޮމިޓީގެ 4 ވަނަ ދައުރުގެ 197 ވަނަ އާންމު ބައްދަލުވުމުގެ ޔައުމިއްޔާ ފާސްކުރުން.
ހަތަރު ވަނަ ދައުރުގެ 199 ވަނަ ބައްދަލުވުން 17 ޖޫން 2025	5	• އިދާރީ ކޮމިޓީގެ 4 ވަނަ ދައުރުގެ 198 ވަނަ އާންމު ބައްދަލުވުމުގެ ޔައުމިއްޔާ ފާސްކުރުން.
ހަތަރު ވަނަ ދައުރުގެ 200 ވަނަ ބައްދަލުވުން 24 ޖޫން 2025	5	• އިދާރީ ކޮމިޓީގެ 4 ވަނަ ދައުރުގެ 199 ވަނަ އާންމު ބައްދަލުވުމުގެ ޔައުމިއްޔާ ފާސްކުރުން.

❖ [illegible]

[illegible]

❖ [illegible]

[illegible]

❖ ކައުންސިލްތަކުގެ ތަރައްޤީއަށް ޚާއްޞަ ފަންޑު

ކައުންސިލްތަކުގެ ތަރައްޤީއަށް ޚާއްޞަ ފަންޑު (L-CDWF) ގެ ބަޖެޓް ރިޕޯޓް

ބަޖެޓް ތަފްސީލު		2025 ވަނަ އަހަރު ފާސްކުރި ބަޖެޓް	2025 ވަނަ އަހަރުގެ ފުރަތަމަ 6 މަހު ހިނގި ޚަރަދު	2025 ގެ ބަޖެޓްގައި ހުރި ފައިސާ
ދައުލަތުން ލިބޭ ފައިސާ		35,755.00	226,334.54	624,675.20
އާމްދަނީ ފައިސާ		--	--	--
	ޖުމްލަ:	**35,755.00**	**226,334.54**	**624,675.20**
މުވައްޒަފުންނަށް ހިނގާ ޚަރަދު		23,000.00	184,215.62	126,784.38
ޕެންޝަނާއި، ވަޒީފާއިން ވަކިވުމުން ދޭ ފައިސާއާއި އެހެނިހެން ފައިސާ		--	--	--
ދަތުރުފަތުރުގެ ޚަރަދު		--	5,402.00	54,598.00
ހިންގުމުގެ ޚަރަދު		--	--	20,000.00
ހިންގުމަށް ބޭނުންވާ ތަކެތި ގަތުމުގެ ޚަރަދު		10,680.00	34,641.92	260,367.82
ހިދުމަތުގެ ޚަރަދު		--	--	--
ތަމްރީނު ކުރުމުގެ ޚަރަދު		2,075.00	2,075.00	152,925.00
މަރާމާތު ކުރުމުގެ ޚަރަދު		--	--	10,000.00
އިތުރު ޚަރަދު		--	--	--
ސަބްސިޑީ، ހިލޭ އެހީ		--	--	--
ވިޔަފާރި ފައިދާ ހުރި މުދަލާއި ތަކެތި ގަތުމުގެ ޚަރަދު		--	--	--
	ޖުމްލަ:	**35,755.00**	**226,334.54**	**624,675.20**
ތަރައްޤީގެ މަޝްރޫޢުތަކަށް ހިނގާ ޚަރަދު		--	--	--
ޚާއްޞަ ޚަރަދު		--	--	--
މުދަލާއި ތަކެތި ގަތުމުގެ ޚަރަދު		--	--	--
ހިންގުމަށް ބޭނުންވާ ތަކެތި ގަތުމުގެ ޚަރަދު		--	--	--
އިންވެސްޓްމަންޓް ޚަރަދު		--	--	--
ޕްރޮޖެކްޓް ފައިނޭންސް ޚަރަދު		--	--	--
ލޯނު އަނބުރާ ދެއްކުން		--	--	--
ލޯނު ދޫކުރުން		--	--	--
	ޖުމްލަ:	**0.00**	**0.00**	**0.00**

ކައުންސިލްތަކުގެ ތަރައްޤީއަށް ޚާއްޞަ ފަންޑުގެ ބަޖެޓް ތަންފީޛު ކުރުމުގެ ރިޕޯޓް

ހުށަހެޅީ: ފިނޭންސް މިނިސްޓްރީ

13. ނިންމުން

[illegible] 2025 ވަނަ އަހަރުގެ [illegible] 06 [illegible] الله سبحانه وتعالى [illegible] އާމީން

15 މުޙައްރަމް 1447

---

10 ޖުލައި 2025